



**BiG.**

# CONTA MARGEM

NOS MOMENTOS DECISIVOS  
TER MARGEM FAZ TODA A DIFERENÇA

# PRINCIPAIS CARACTERÍSTICAS



## INVESTIMENTO ALAVANCADO

A conta margem permite-lhe expandir a sua carteira de títulos ou aproveitar oportunidades de mercado sem ter de injetar nova liquidez ou vender ativos da sua carteira.



## GESTÃO DE FINANÇAS PESSOAIS

Pode utilizar a linha de crédito para fazer face a despesas pessoais, mediante penhor dos ativos que já detém em carteira.



## DIVERSIDADE NA OFERTA

Pode negociar Ações e ETP's dos principais índices bolsistas mundiais, Obrigações e Fundos de Investimento. A conta margem aceita uma alargada variedade de instrumentos financeiros como elegíveis para utilização da linha de crédito.



## FLEXIBILIDADE

Pode utilizar a linha pelo montante disponível a qualquer momento, bem como reembolsar, sem custos associados, ou pedir um reforço até ao limite de utilização.



## GESTÃO DA CONTA ONLINE

Faça a gestão da conta margem diretamente na sua área de cliente de forma rápida e cómoda. Aproveite, de imediato, as oportunidades de investimento no mercado.



# CONHEÇA MELHOR A CONTA MARGEM

## ▲ O QUE É A CONTA MARGEM?

É uma linha de crédito que permite multiplicar até 4 vezes os ativos disponíveis na sua conta BiG, sem necessidade de livranças ou avais pessoais. A garantia é definida com a constituição de penhor sobre todos os instrumentos financeiros depositados na conta BiG.

## ▲ EM QUE POSSO UTILIZAR O CRÉDITO DE CONTA MARGEM?

O crédito de conta margem pode ser utilizado em investimento em ativos financeiros, assim como para despesas pessoais, como por exemplo, compra de carro ou imóvel, formação, férias ou obras.

## ▲ QUEM PODE ATIVAR A CONTA MARGEM?

A conta margem pode ser ativada por clientes particulares ou empresas que tenham valores elegíveis no mínimo de 10.000€.

## ▲ COMO POSSO ATIVAR UMA CONTA MARGEM?

A ativação da conta margem é efetuada no site, em Conta Margem >> Ativar. Posteriormente deve enviar o contrato em duas vias, assinado por todos os titulares da conta.

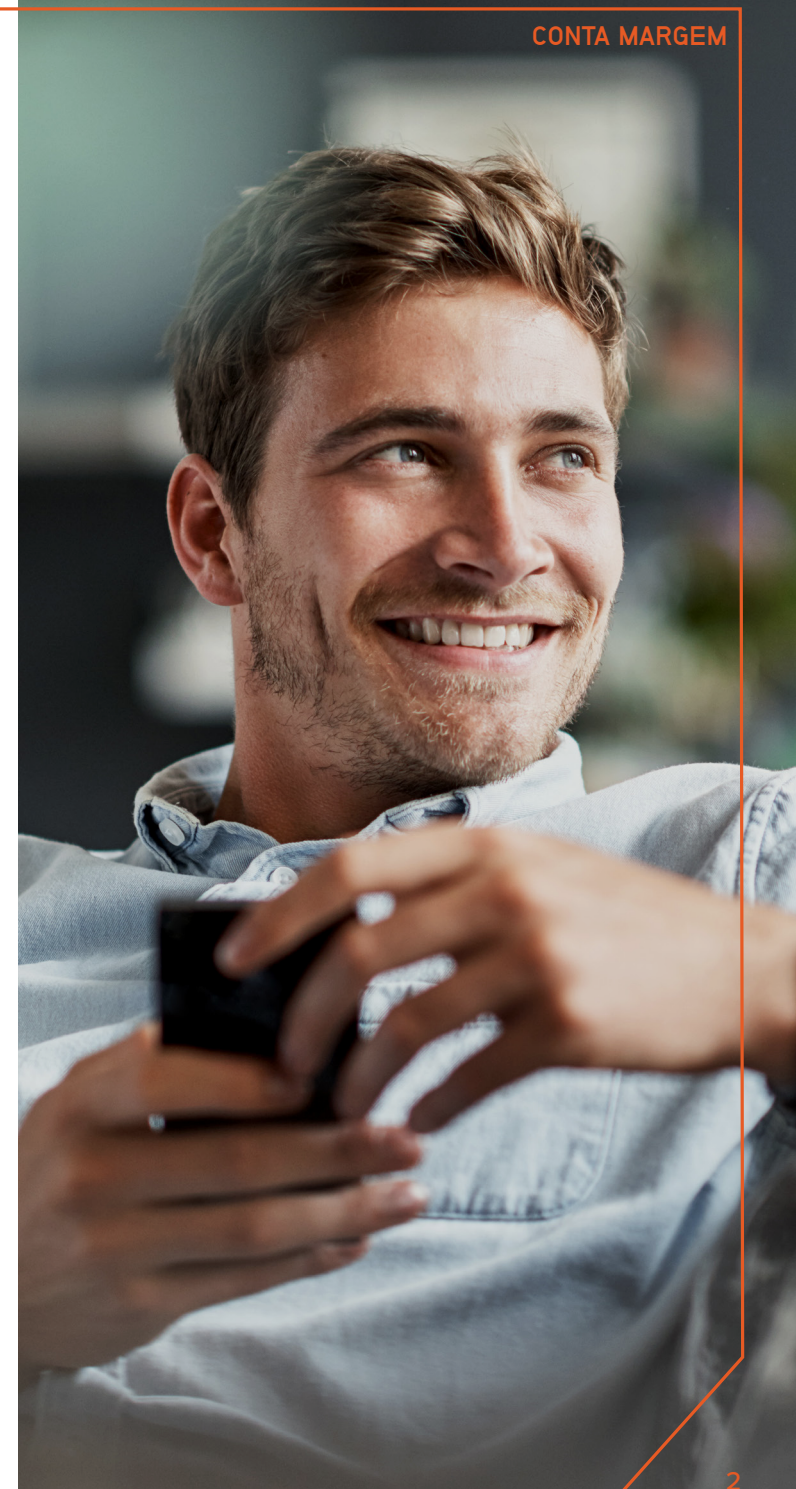

### ▲ QUANTO TEMPO DEMORA A CONTA MARGEM A FICAR ATIVA?

Após receção do contrato em conformidade é feita a análise de risco e, caso seja aprovado, usualmente, no prazo de 24h-48h, a linha de crédito fica disponível para utilização. Para o caso de contas empresa, este prazo poderá ser superior. Após a ativação, é enviada uma notificação por email.

### ▲ POSSO REFORÇAR A CONTA MARGEM?

O reforço de linha de crédito pode ser efetuado a qualquer momento até ao máximo do valor disponível para ativação que pode ser consultado na área de cliente em “Minha Conta Margem” >> “Saldo disponível para Ativação”.

### ▲ COMO POSSO UTILIZAR A CONTA MARGEM?

O saldo disponível para utilização pode ser transferido internamente para a conta à ordem. A partir desse momento poderá utilizar esse saldo para comprar ativos financeiros ou transferir para outra conta bancária.

### ▲ QUAIS SÃO OS CUSTOS?

A ativação da Conta Margem e o reforço de linha têm um custo de 25€ + imposto de selo.

A taxa de juro consiste numa taxa base publicada em big.pt, à qual acresce o spread, que varia consoante o crédito utilizado e o total de ativos.

Sobre a linha de crédito não utilizada e disponível, é aplicada a comissão de imobilização anual de 0,25% + imposto de selo.

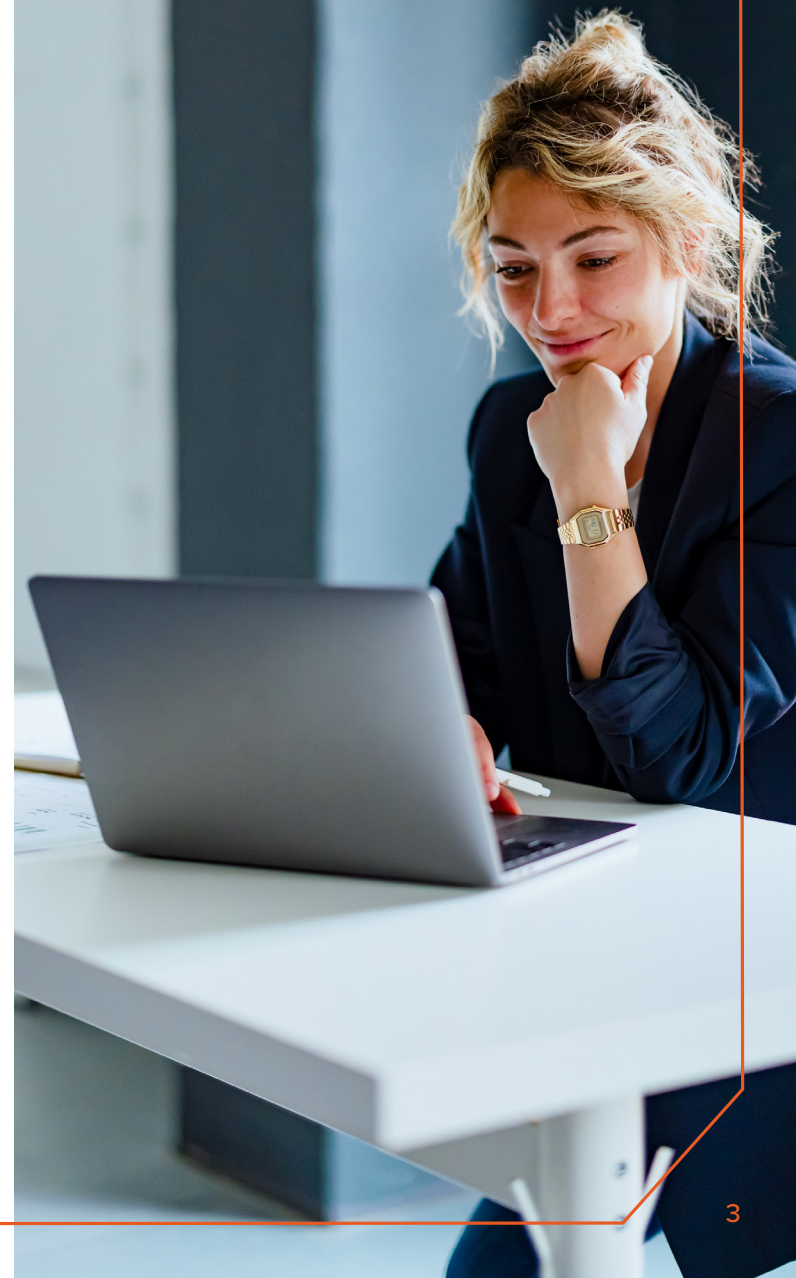

# VALORES ELEGÍVEIS

## ▲ O QUE SÃO VALORES ELEGÍVEIS?

Os valores elegíveis correspondem à margem máxima que os ativos financeiros detidos pelo cliente permitem para utilização deste produto. Podem ser Ações & ETPs, Fundos de Investimento, Obrigações, bem como os produtos de liquidez (depósitos à ordem, depósitos a prazo, Super Conta e Conta Poupança BiG Aforro).

## ▲ QUE VALOR DOS ATIVOS É ELEGÍVEL?

O montante elegível dos ativos financeiros varia de acordo o seu ponderador. Os ponderadores por ativo são definidos pelo Banco e publicados no site, na área da conta margem em Valores Elegíveis. Por exemplo: uma Ação com ponderador de 70% implica que 70% podem ser usados pela conta margem, e 30% serão capitais próprio. Considerando um investimento de 10.000€, 7.000€ são de crédito conta margem, 3.000€ são de capital próprio do cliente.

## ▲ EXISTE VALOR MÁXIMO DE VALOR ELEGÍVEL?

Sim. Por cada ativo é indicado o valor máximo de valor elegível. O máximo elegível é calculado tendo como base a liquidez dos títulos em Bolsa, a sua volatilidade ou a sua notação de risco. A lista pode ser permanentemente consultada no site, na área de conta margem em Valores Elegíveis.

### VALORES ELEGÍVEIS CONTA MARGEM



Ações & ETPs



Obrigações



Fundos de investimento



Produtos Liquidez

# BiG

BANCO DE  
INVESTIMENTO  
GLOBAL

ESTE DOCUMENTO FOI PREPARADO EXCLUSIVAMENTE PARA FINS INFORMATIVOS, BASEANDO-SE EM INFORMAÇÕES DISPONÍVEIS PARA O PÚBLICO EM GERAL E RECOLHIDA DE FONTES CONSIDERADAS DE CONFIANÇA. O BIG NÃO ASSUME QUALQUER RESPONSABILIDADE PELA CORRECÇÃO INTEGRAL DA INFORMAÇÃO DISPONIBILIZADA, NEM DEVE ENTENDER-SE NADA DO AQUI É CONSTANTE COMO INDICADOR DE QUE QUAISQUER RESULTADOS SERÃO ALCANÇADOS. CHAMA-SE PARTICULARMENTE A ATENÇÃO PARA O FACTO DE QUE OS RESULTADOS PREVISTOS SÃO SUSCETÍVEIS DE ALTERAÇÃO EM FUNÇÃO DE MODIFICAÇÕES QUE SE VENHAM A VERIFICAR NOS PRESSUPOSTOS QUE SERVIRAM DE BASE À INFORMAÇÃO AGORA DISPONIBILIZADA. ADVERTE-SE IGUALMENTE QUE O COMPORTAMENTO ANTERIOR DE QUALQUER VALOR MOBILIÁRIO NÃO É INDICATIVO DE MANUTENÇÃO DE COMPORTAMENTO IDÉNTICO NO FUTURO, BEM COMO QUE O PREÇO DE QUAISQUER VALORES PODE SER ALTERADO SEM QUALQUER AVISO PRÉVIO. ALTERAÇÕES NAS TAXAS DE CÂMBIO DE INVESTIMENTOS NÃO DENOMINADOS NA MOEDA LOCAL DO INVESTIDOR PODERÃO GERAR UM EFEITO ADVERSO NO SEU VALOR, PREÇO OU RENDIMENTO. ESTE DOCUMENTO NÃO FOI PREPARADO COM NENHUM OBJETIVO ESPECÍFICO DE INVESTIMENTO. NA SUA ELABORAÇÃO, NÃO FORAM CONSIDERADAS NECESSIDADES ESPECÍFICAS DE NENHUMA PESSOA OU ENTIDADE. O BIG, OU SEUS COLABORADORES, PODERÃO DETER, A QUALQUER MOMENTO, UMA POSIÇÃO, SUJEITA A ALTERAÇÕES, EM QUAISQUER DOS TÍTULOS REFERENCIADOS NESTA NOTA. O BIG PODERÁ DISPONIBILIZAR INFORMAÇÃO ADICIONAL, CASO TAL LHE SEJA EXPRESSAMENTE SOLICITADO. ESTE DOCUMENTO NÃO CONSUBSTANCIA UMA PROPOSTA DE VENDA, NEM UMA SOLICITAÇÃO DE COMPRA PARA A SUBSCRIÇÃO DE QUAISQUER VALORES MOBILIÁRIOS.