

Informações fundamentais para o investidor

Este documento fornece informações fundamentais para o investidor sobre este Subfundo. Não é material promocional. Estas informações são exigidas por lei para o ajudar a compreender a natureza e os riscos associados ao investimento no Subfundo.

Aconselha-se a leitura deste documento para que possa decidir, de forma fundamentada, se pretende, ou não, investir.

AMUNDI FUNDS CPR GLOBAL LIFESTYLES - AE Um Subfundo da SICAV AMUNDI FUNDS

Códigos ISIN: (A) LU0568611817, (D) LU0568611908

Este OIC tem como Sociedade Gestora a Amundi Luxembourg SA, uma entidade que faz parte do grupo Amundi

Objectivos e Política de Investimento

Alcançar crescimento do capital a longo prazo. Especificamente, o Subfundo procura ultrapassar o desempenho (após comissões aplicáveis) do índice MSCI World (dividendos reinvestidos) durante o período de detenção recomendado.

O Subfundo investe pelo menos 67% dos ativos em empresas associadas a temas como artigos de luxo e viagens, lazer, tecnologias da informação, entre outros. Não existem limitações cambiais nestes investimentos.

O Subfundo pode utilizar derivados para efeitos de cobertura e gestão eficiente da carteira.

O Subfundo não pretende replicar o indicador de referência e, por isso, pode afastar-se significativamente do mesmo.

A equipa de investimento seleciona ações com base na análise das tendências do consumo (descendente) e numa análise fundamental de previsões da empresa (ascendente).

A actividade de capitalização retém e reinveste automaticamente os rendimentos líquidos dos investimentos do Subfundo enquanto a actividade de distribuição paga dividendos em Setembro de cada ano.

Recomenda-se um prazo mínimo de investimento de 5 anos.

As ações poderão ser vendidas ou reembolsadas (e/ou convertidas) em qualquer Dia de Negociação (excepto se estipulado o contrário no Prospecto) ao Preço de Negociação (Valor da Unidade de Participação) respectivo, de acordo com os estatutos. O prospecto do OIC contém mais detalhes.

Perfil de Risco e Rentabilidade

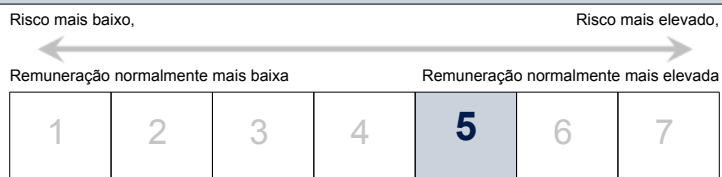

Riscos importantes materialmente relevantes para o Subfundo que não são reflectidos pelo indicador de forma adequada:

- Risco de contraparte: representa o risco de incumprimento de um participante do mercado no cumprimento das obrigações contratuais relativas à sua carteira.

A ocorrência de qualquer um destes riscos poderá ter um impacto no valor do activo líquido da sua carteira.

O nível de risco deste subfundo reflecte sobretudo o risco de mercado proveniente de investimentos em mercados de capitais internacionais.

Os dados históricos podem não ser uma indicação fiável para o futuro.

A categoria de risco indicada não é garantida e poderá variar ao longo do tempo.

A categoria mais baixa não significa "isento de risco".

O seu investimento inicial não tem qualquer garantia ou protecção.

Custos

Os encargos que lhe são cobrados são utilizados para pagar os custos de gestão do Subfundo, incluindo os respectivos custos de comercialização e distribuição. Estas comissões reduzem o crescimento potencial do seu investimento.

Encargos únicos cobrados antes ou depois do seu investimento

| | |
|-------------------------------|--------|
| Comissão de subscrição | 4,50% |
| Comissão de resgate | Nenhum |
| Comissão de conversão | 1,00% |

Este é o montante máximo que poderá ser retirado do seu dinheiro antes de serem pagos os rendimentos do seu investimento.

Encargos retirados do Subfundo ao longo de um ano

| | |
|------------------------|-------|
| Taxas correntes | 2,15% |
|------------------------|-------|

Encargos retirados do Subfundo sob determinadas condições específicas

| | |
|----------------------------|---|
| Taxas de desempenho | 20,00 % por ano de qualquer retorno do Subfundo conseguido acima do MSCI WORLD (dividendos reinvestidos)(EUR). No último exercício contabilístico foi cobrada uma taxa de desempenho de 0,87%. |
|----------------------------|---|

As comissões de subscrição e de conversão apresentadas representam os valores máximos. Em alguns casos, poderá pagar menos – poderá obter essa informação com seu consultor financeiro.

Os encargos correntes apresentados baseiam-se nas despesas do ano que terminou no dia 29 de Junho de 2018. Esse valor pode variar de ano para ano. Estão excluídos:

- Taxas de desempenho,
- Custos de transacção da carteira, excepto no caso de um encargo de subscrição/resgate pago pelo Subfundo quando compra ou vende unidades noutro organismo de investimento colectivo.

Para mais informações sobre os custos, consulte o parágrafo referente às taxas no prospecto do OIC, o qual está disponível em: www.amundi.com.

Desempenho passado

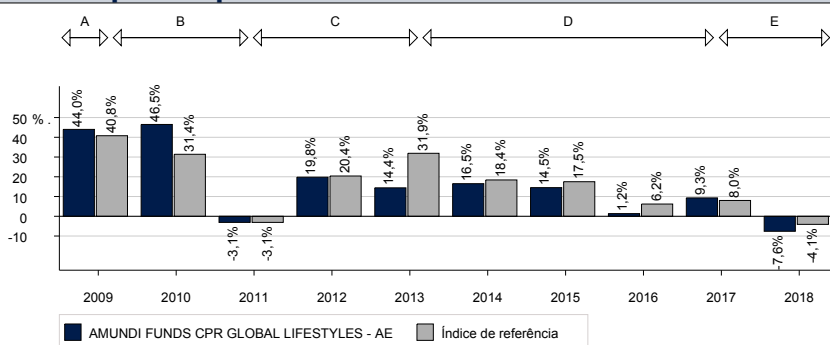

- A: Durante este período, não foi aplicada qualquer limitação de compromisso em CDS pela fusão do subfundo "SGAM Fund Equities Luxury & Lifestyle"
- B: Durante este período, o indicador de referência "MSCI World Consumer Discretionary" substituiu o índice "MSCI World Textile Apparel & Luxury Goods"
- C: Até ao final deste período, o MSCI World Consumer Discretionary representa o indicador de referência do Subfundo.
- D: Durante este período, o índice MSCI World Consumer Discretionary Net (dividendos reinvestidos) representa o indicador de referência do Subfundo.
- E: Durante este período, o índice MSCI World (dividendos reinvestidos) representa o indicador de referência do Subfundo.

O gráfico tem um valor limitado enquanto indicador de desempenhos futuros.

Os desempenhos anualizados apresentados no diagrama são calculados a partir dos rendimentos líquidos terem sido reinvestidos e depois de retirados todos os encargos do Subfundo.

O Subfundo foi lançado a 24. Junho 2011. A Classe de Acções foi lançada a 24. Junho 2011.

A moeda de referência é o euro.

Informação prática

Entidade depositária: CACEIS Bank, Luxembourg Branch.

Poderá obter mais informações sobre o OIC (prospectos, relatórios periódicos) em língua inglesa, , gratuitamente, através do seguinte endereço: Amundi Luxembourg, 5, Allée Scheffer, L-2520 Luxembourg.

Os detalhes da política de remuneração atualizada, incluindo, mas não exclusivamente, uma descrição sobre como a remuneração e as prestações são calculadas, bem como a identidade dos sujeitos responsáveis pela entrega da remuneração e das prestações, estão disponíveis através do seguinte website: <https://www.amundi.lu/retail/Local-Content/Footer/Quick-Links/Regulatory-information/Amundi> e uma cópia em papel será disponibilizada gratuitamente quando solicitada.

Poderá obter outras informações práticas (p. ex., o último valor do activo líquido) no sítio Internet www.amundi.com.

O OIC contém muitos outros subfundos e outras classes descritos no prospecto. É possível efectuar a conversão em acções de outro Subfundo dos OIC, sujeito às condições do prospecto.

Cada Subfundo corresponde a uma parte distinta dos activos e das obrigações do OIC. Como tal, os activos de cada Subfundo estão disponíveis exclusivamente para satisfazer os direitos dos investidores relativamente a esse Subfundo e o direito dos credores cujo crédito concedido esteja ligado à criação, operação ou liquidação desse Subfundo.

Este documento descreve o Subfundo do OIC. O prospecto e os relatórios periódicos estão preparados para todos os OIC indicados no início deste documento.

A legislação fiscal do Luxemburgo relativa aos OICVM poderá ter um impacto na situação fiscal pessoal do investidor.

A Amundi Luxembourg SA somente poderá ser responsabilizada com base em qualquer declaração contida neste documento que seja enganosa, inexacta ou inconsistente com as partes relevantes do prospecto relativas ao OIC.

Este OIC está autorizado no Luxemburgo e é regulado pela Commission de Surveillance du Secteur Financier de Luxemburgo (www.cssf.lu).

A Amundi Luxembourg SA está autorizada no Luxemburgo e é regulada pela Commission de Surveillance du Secteur Financier, do Luxemburgo.

Estas informações para o investidor são válidas à data de 11 de Fevereiro de 2019.